Beszámoló

a Városüzemeltetési igazgatóság 2020. 40-41. heti tevékenységéről

A Józsefvárosi Gazdálkodási Központ Zrt. Városüzemeltetési Igazgatóság folyamatosan fokozott hangsúlyt fektet a közterületek takarítására, fertőtlenítésére. A munkavállalóink kézi erővel a hét összes napján takarítják, fertőtlenítik a közterületeinket, a járdaszakaszokat, az utcabútorokat, melyen felül a járvány következményeinek enyhítésére az összes gépi erőnket is bevetjük. A fenti tevékenységeken túl a parkok, terek, játszóterek teljes rendbetételét is tervezzük végrehajtani, ami azt jelenti, hogy egy héten egy-három teret az irodáink összefogásával közösen hajtunk végre. Ezen feladatok a napi tevékenységeken felüli kertészeti, takarítási és a felmerülő karbantartási tevékenységeket teszik ki.
Kertészeti tevékenységek a fűnyírás, a bokrok cserjék visszavágása, a fák gallyazása.
Takarítási tevékenységünk a tér, park, játszótér teljes szemétmentesítése (bokrok, cserjék alól is eltüntetjük az oda dobált, korábban nem látható szemetet, valamint a legutóbbi takarítás óta az állampolgárok által eldobált szemét ismételt összeszedése).
A karbantartási tevékenységünk az utcabútorok rendbetétele (javítás, festés, mázolás, faanyag pótlás, stb.)
A játszótereken az esési terek, a homokozók megújítása (felásása, gereblyézés). A játszóeszközök ellenőrzése kisebb javítások elvégzése (csavarok meghúzása, hiányzó alkatrészek pótlása, festés, mázolás végrehajtása).

A 40.-41.-ik héten az általános takarítási feladatainkon túl a Kálvária tér, a Golgota tér, az Orczy út, és a Rákóczi tér rendbe tételét hajtottuk végre.
A Karbantartói Iroda munkatársai ezen a héten Teleki téri burkolat javítását, a Reviczky utcai burkolat javítását, a Szigony utcában szemetes edény kihelyezését, a Kőfaragó utcában farács felszedését hajtották végre, valamint előkészítőmunkálatok végeztek a Tisztes utcai játszótéren a padok-asztalok újra telepítésével kapcsolatosan.
Fentieken túl a Nemzeti Közművek befejezték a gázvezeték fektetést a Dobozi utcában, visszaaszfaltozták az úttestet. A munkaterület visszavétele megtörtént a teljes úttestet a józsefvárosiak ismételten birtokba vehették.
Kertészeti tevékenységeink közül a virágágyásokból ki lettek szedve az egynyári virágok és megkezdődött az ágyásokban a kétnyári és hagymás virágok telepítése

Az általános takarításon felüli tevékenységekről készült fényképek:

Kálvária tér nagytakarítása:

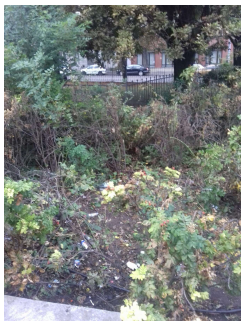

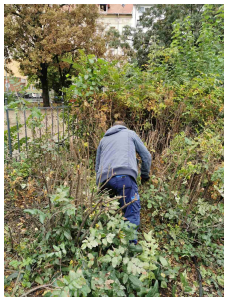

Golgota tér nagytakarítása

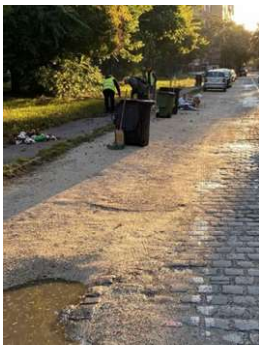

Orczy út nagytakarítása

Rákóczi tér nagytakarítása

Növényágyások betelepítése kétnyári és hagymás virágokkal