# Beszámoló
# a Városüzemeltetési igazgatóság 2022. 39. heti tevékenységéről

A Józsefvárosi Gazdálkodási Központ Zrt. Városüzemeltetési Igazgatóság folyamatosan fokozott hangsúlyt fektet a közterületek takarítására, fertőtlenítésére, tisztán tartására.
A munkavállalóink kézi erővel a hét összes napján takarítják, fertőtlenítik a közterületeinket, a járdaszakaszokat, az utcabútorokat, melyen felül a járvány következményeinek enyhítésére az összes gépi erőnket is bevetjük. A fenti tevékenységeken túl a parkok, terek, játszóterek teljes rendbetételét is végrehajtjuk, ami azt jelenti, hogy egy héten egy-két teret az irodáink összefogásával közösen hozunk rendbe. Ezen feladatok a napi tevékenységeken felüli kertészeti, takarítási és a felmerülő karbantartási tevékenységeket teszik ki.
Fenti feladatokon túl, nagy hangsúlyt fektetünk a kerület út- és járdaszakaszainak, tereinek, parkjainak, játszótereinek és a kutyafuttatók fertőtlenítésére. Hetente egyszer (szerdánként) fertőtlenítjük a kerületben található valamennyi játszóeszközt, valamint a kutyafuttatók fertőtlenítését is hetente egyszer (csütörtöki napokon) végrehajtjuk.

A **39. héten** az alábbi feladatokat hajtottuk végre:

**Közterületi köztisztasági feladatok:**
A Köztisztasági iroda munkatársainak ezen a héten is a legfontosabb feladata a köztisztasági feladatok végrehajtása volt, valamint a viharok által okozott károk eltakarítása. Takarítási tevékenységünk a terek, parkok, játszóterek, egyéb közterületeink teljes szemétmentesítése (bokrok, cserjék alól is eltüntetjük az oda dobált szemetet).
A múlt héten az alapfeladatainkon túl az alábbi helyeken hajtottunk végre koncentrált takarítást:

- 2022.09.26. Szenes Iván téri játszótér takarítása;
- 2022.09.27. Corvin szökőkút mosása;
- 2022.09.28. Molnár Ferenc téri bokrok hulladékmentesítése;
- 2022.09.29. Golgota tér, és utca (a Bárdi oldala is);
- 2022.09.30. Koltói Anna tér takarítása (meseolvasás);

Ezen túlmenően a folytattuk a járdaszegélyeken kinőt gyomok eltávolítását.

**Kertészeti tevékenységek:**
Kertészeti tevékenységeink közül a legfontosabb feladataink közé tartozott a közterületek és a gondozásunkra bízott zöld felületek locsolási-öntözési és fűnyírási tevékenységek végrehajtása.
<u>A Kertészeti Iroda munkatársai a következő feladatokat végezték el:</u>

Kaszálás és metszés a Losonci téren;
Tulipán hagyma osztás előkészítése és segédkezés az osztásban;
Kisebb leszakadt ágak összegyűjtése a kerületben;
Fűnyírás a Horváth Mihály téren és a Bláthy parkban;
Sövényvágás az Illés utca Kőris utca sarkán.

<u>Az alvállalkozó által elvégzett feladatok:</u>

Gallyazás a Molnár Ferenc téren
Cserjealj kapálás a Mátyás téren, Práter utcában, a Molnár Ferenc téren, a Benyovszky téren, és a Kálvária téren.

A múlt hétre tervezett gallyazási feladatokat csak a Molnár Ferenc téren tudtuk végrehajtani. A többi tervezett (Diószegi Sámuel és a Bíró Lajos utcában) gallyazást a folyamatos esőzések miatt nem tudtuk végrehajtani, ezért azt a 40. hétre tettük át.

**Karbantartási tevékenységek:**
A feladataink a kátyúzási tevékenységeken túl az utcabútorok rendbetétele (javítás, festés, mázolás, faanyag pótlás stb.), valamint a játszótéri eszközök folyamatos karbantartása. A játszótereken az esési terek, a homokozók megújítása (felásása, gereblyézés). A játszóeszközök ellenőrzése kisebb javítások elvégzése (csavarok meghúzása, hiányzó alkatrészek pótlása).

A héten az alábbi feladatokat végezte el a karbantartó iroda:

- A hideg időjárásra tekintettel a kerületben lévő a párakapukat leszereltük, a szökőkutakat elzártuk és megkezdtük a karbantartásukat és a téliesítésüket;
- Horváth Mihály téri játszóeszköz javítása megtörtént;
- Losonci téri játszótéren a homokozók szegélyének cseréje folytatódott;
- Koltói Anna téren a pingpongasztalt javítottuk;
- Gyulai Pál utcában a megrongált padot javítottuk;
- II. János Pál pápa téren a leesett utcanévtáblát visszarögzítettük;
- Orczy téri Mmp pont térkő burkolat javítását elvégeztük;
- Corvin köz úttesten összefolyó javítása megtörtént;
- Mátyás téri játszótéren kiépítésre került a trambulin;
- Szenes Iván téren a mókus kerék játszóeszköz kiépítése megtörtént.
- Megérkeztek a korábban igényelt játszóeszközök (homokozók, mókuskerék, rugós játék) és alkatrészek (csúszda testek) is, melyeknek a felhasználása, telepítése, cseréje várhatóan a 41. héten történik.

**Takarítási tevékenységek:**
**Szenes Iván játszótér takarítása:**

**Corvin szökőkút mosása**

**Molnár Ferenc tér koncentrált takarítása:**

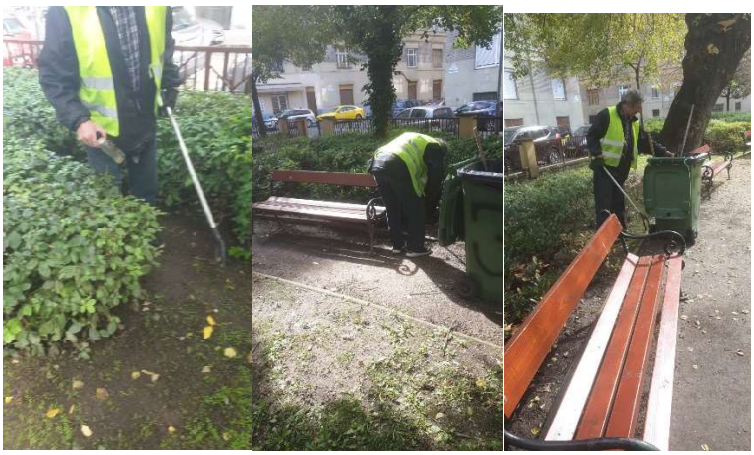

**Golgota utca takarítása:**

**Koltói Anna tér koncentrált takarítása:**

## Kertészeti tevékenységek:

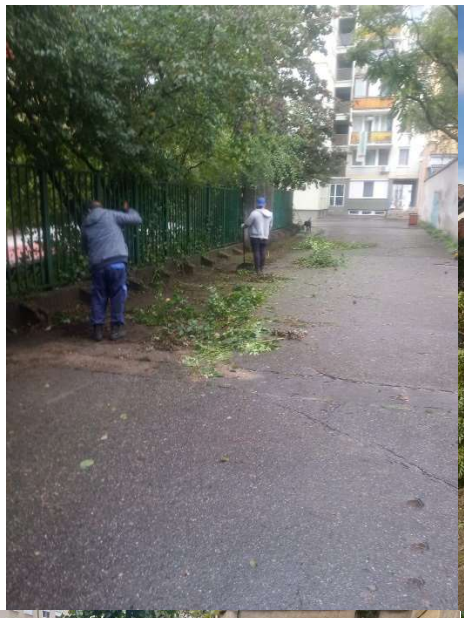

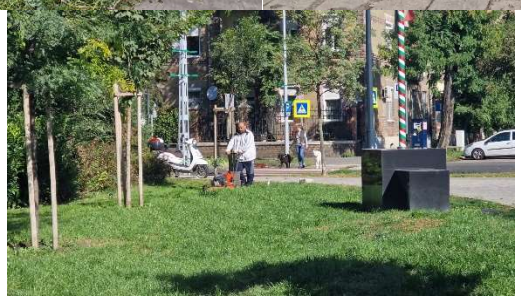

## Virághagyma osztás

**Karbantartó tevékenységünk:**
**elkészült a Mátyás téri trambulin:**