Beszámoló
a Városüzemeltetési igazgatóság 2022. 45. heti tevékenységéről

A Józsefvárosi Gazdálkodási Központ Zrt. Városüzemeltetési Igazgatóság folyamatosan fokozott hangsúlyt fektet a közterületek takarítására, fertőtlenítésére, tisztán tartására.
A munkavállalóink kézi erővel a hét összes napján takarítják, fertőtlenítik a közterületeinket, a járdaszakaszokat, az utcabútorokat, melyen felül a járvány következményeinek enyhítésére az összes gépi erőnket is bevetjük. A fenti tevékenységeken túl a parkok, terek, játszóterek teljes rendbetételét is végrehajtjuk, ami azt jelenti, hogy egy héten egy-két teret az irodáink összefogásával közösen hozunk rendbe. Ezen feladatok a napi tevékenységeken felüli kertészeti, takarítási és a felmerülő karbantartási tevékenységeket teszik ki.
Fenti feladatokon túl, nagy hangsúlyt fektetünk a kerület út- és járdaszakaszainak, tereinek, parkjainak, játszótereinek és a kutyafuttatók fertőtlenítésére. Hetente egyszer (szerdánként) fertőtlenítjük a kerületben található valamennyi játszóeszközt, valamint a kutyafuttatók fertőtlenítését is hetente egyszer (csütörtöki napokon) végrehajtjuk.
Az őszi, téli időszak beköszöntével az egyik legfontosabb feladatunk a Kertészeti Iroda és a Kerületőrségi Iroda munkatársaival közösen a lehullott lombok összeszedése.
A **45. héten** az alábbi feladatokat hajtottuk végre:

Közterületi köztisztasági feladatok:
A Köztisztasági iroda munkatársainak ezen a héten is a kiemelt feladata a köztisztasági tevékenység végrehajtása volt. Takarítási tevékenységünk a terek, parkok, játszóterek, egyéb közterületeink teljes szemétmentesítése (bokrok, cserjék alól is eltüntetjük az oda dobált szemetet).
A múlt héten az alapfeladatainkon túl az alábbi helyeken hajtottunk végre takarítási tevékenységeket:

- 2022.11.08 Szabó Ervin tér falevelezés;
- 2022.11.08-09 Lokomotív utcai trafóház sitt, és hulladékeltávolítása;
- 2022.11.09 Múzeum utca, Pollack Mihály tér, és a Bródy Sándor utca falevelezése;
- 2022.11.09 Kis Fuvaros utca koncentrált takarítása;
- 2022.11.10 Kolónia, Golgota utca falevelezése és takarítása;
- 2022.11.11 Szeszgyár utca gazmentesítése;
- 2022.11.11 Losonci tér, és a gázelosztónál lévő bokrok hulladékmentesítése;
- 2022.11.12 Déri Miksa utca koncentrált takarítása,
- valamint a filmforgatások (Magdolna utca, Bródy Sándor utca) utáni koncentrált takarítások végrehajtása.

Kertészeti tevékenységek:
Kertészeti tevékenységeink közül a legfontosabb feladataink közé tartozott a közterületek és a gondozásunkra bízott zöld felületek fűnyírási, lombgyűjtési tevékenységeinek végrehajtása.
<u>A Kertészeti Iroda munkatársai a következő feladatokat végezték el:</u>

Lombgyűjtés a Horváth Mihály téren, a Kálvária téren, a Mindszenty téren és a Bláthy parkban
Kaszálás a Práter utcában és a Mosonyi utcában

<u>Az alvállalkozó által elvégzett feladatok:</u>

Faápolás a Salgótarjáni utcában
Lombgyűjtés a József utcában, a Nagy Fuvaros utcában, a Tbiliszi téren, a Pollack Mihály téren, a Corvin sétányon, és a Práter utcában.

A 46. héten a Salgótarjáni úton elvégeztük a tervezett gallyazási feladatokat a 47. héten az Elnök utcában tervezünk, illetve folytatjuk a Művésztelepen a gallyazási feladatokat.

Karbantartási tevékenységek:
A feladataink a kátyúzási tevékenységeken túl az utcabútorok rendbetétele (javítás, festés, mázolás, faanyag pótlás stb.), valamint a játszótéri eszközök folyamatos karbantartása. A

játszótereken az esési terek, a homokozók megújítása (felásása, gereblyézés). A játszóeszközök ellenőrzése kisebb javítások elvégzése (csavarok meghúzása, hiányzó alkatrészek pótlása).

A héten az alábbi feladatokat végezte el a karbantartó iroda:

- Teleki téri kutyafuttatóban padok deszkázatának cseréje és új ebürülék gyűjtő edény felszerelése a kutyatartók kérésének megfelelően;
- Magdolna utcai szemetes edény rögzítése;
- Leonardo kutyafuttató kerítés és belátásgátló javítása;
- Kis Kálvária téri kutyafuttató belátásgátló és kapu javítása;
- Traktorral tereprendezés a Lokomotív utcában;
- Vajdahunyad utcai aknafedél melletti szegély javítása;
- Múzeum utcai aknafedél melletti térkő burkolat javítása;
- Horváth Mihály téri játszótéren a hinta egyik felfüggesztésének cseréje;
- A köztéri ivókutak téliesítése;
- Szállítási feladatok a REV 8 részére a Déri Miksa ünnepségéhez;
- II. János Pál pápa téri illemhely tetőszerkezetének javítása beázás miatt;
- Gutenberg téren rugós játék telepítése és a hinta tartó gerenda cseréje;
- Nagy Templom utcai rakodó területre további táblák kihelyezése;
- Kátyúzás a Korányi Sándor, Kálvária, Kőris, Szilágyi utcákban.

Takarítási tevékenységek:

Falevél gyűjtés Szabó Ervin tér,:

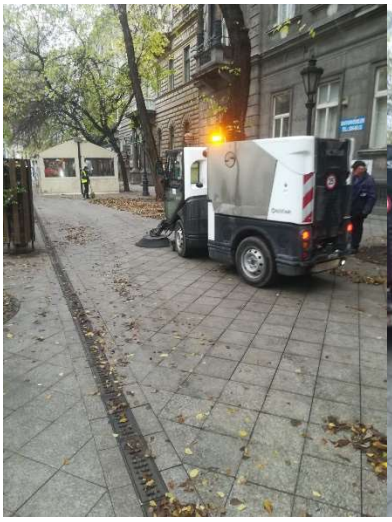

Pollack M tér

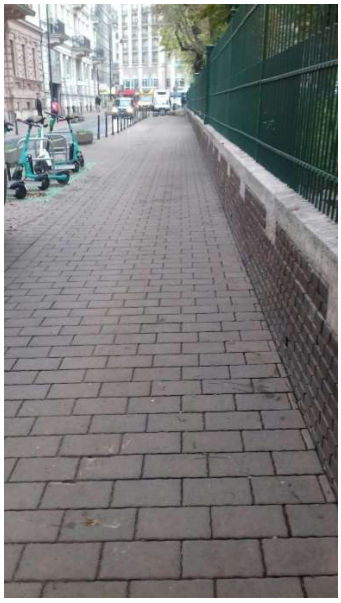

Lokomotív utca trafóház hulladékmentesítése:

Kis Fuvaros utca koncentrált takarítása:

Golgota utca koncentrált takarítása:

Losonci tér hulladékmentesítése:

Szeszgyár utca gazmentesítése:

Bródy Sándor utca filmforgatás utáni koncentrált takarítása:

Kertészeti tevékenységek:

Karbantartó tevékenységünk:
Gutenberg téri játszótér felújítása:

Kátyúzás Kálvária tér:

Korányi Sándor utca: